

Ansprechpartner/-innen der Jugendberufshilfe Emsland

Wilma Vosse

SG Dörpen und SG Nordhümmling

Tel. 04962 501-3268 | wilma.vosse@emsland.de

Anika Stefens

Papenburg und Rhede

Tel. 04962 501-3280 | anika.stefens@emsland.de

Petra Gerull

SG Sögel und SG Werlte

Tel. 05931 44-1711 | petra.gerull@emsland.de

Magdalene Giese

Twist, Meppen und Geeste

Tel. 05931 44-1241 | magdalene.giese@emsland.de

Renate Kröger

Lingen (Ems) und SG Freren

Tel. 0591 84-3387 | renate.kroeger@emsland.de

Viktoria Sehrbrock

Haren (Ems) und SG Lathen

Tel. 05931 44-4613 | viktoria.sehrbrock@emsland.de

Birte Hofschroer

Meppen (Mitte/Ost)

Tel. 05931 44-3711 | birte.hofschroeer@emsland.de

Vanessa Rolfes

Haselünne, SG Herzlake und SG Lengerich

Tel. 05931 44-2241 | vanessa.rolfes@emsland.de

Dorothee Üffing

Emsbüren, Salzbergen und SG Spelle

Tel. 0591 84-3372 | dorothee.ueffing@emsland.de

Teamleitung und Koordination:

Volker Inholte

Tel. 05931 44-2799 | volker.inholte@emsland.de

Emsland

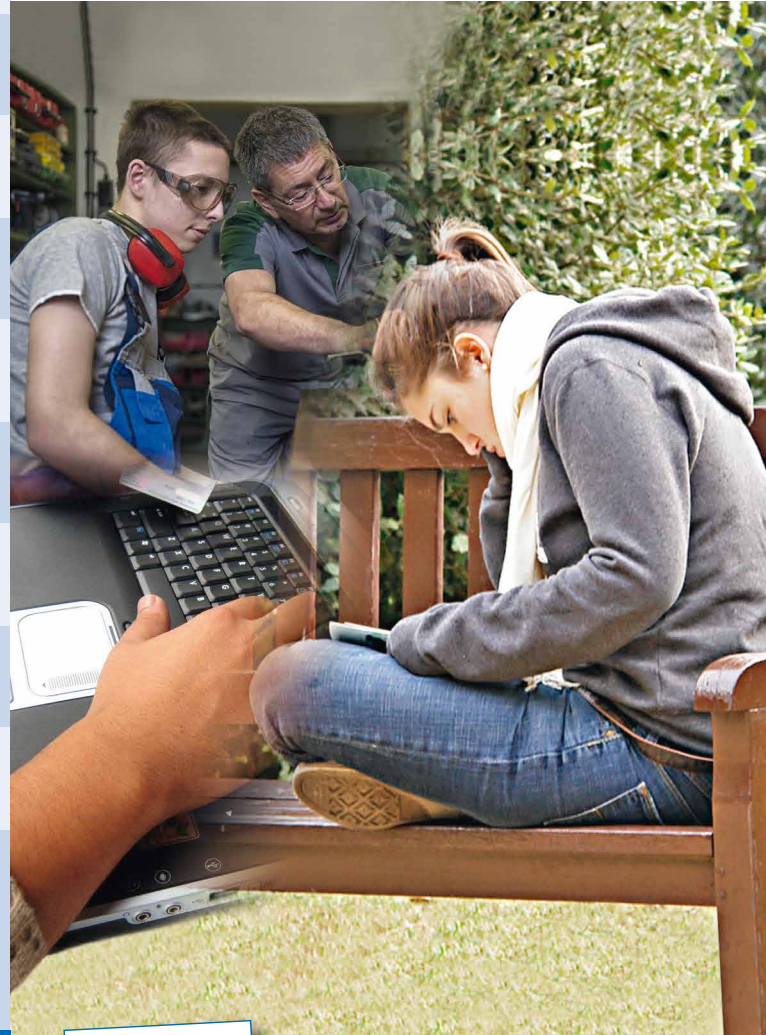

Landkreis Emsland

Ordeniederung 1
49716 Meppen
www.emsland.de



Jugendberufshilfe

Unterstützung am Übergang
Schule-Beruf

Die Fachkräfte der Jugendberufshilfe des Landkreises Emsland beraten und unterstützen Jugendliche beim Übergang von der Schule ins Berufsleben. Diese Hilfe ist kostenlos, vertraulich und freiwillig.

Zielgruppe

Jugendliche zwischen 14 und 26 Jahren

- mit schwierigen Ausgangsbedingungen am Übergang Schule und Beruf
- mit Problemen in der Schule oder am Ausbildungs- oder Arbeitsplatz
- mit Unterstützungsbedarf bei der beruflichen Orientierung und Planung

Arbeitsweise

- Jugendliche aufsuchen, die den Weg zu Unterstützungsangeboten nicht finden
- Niedrigschwellige Kontaktaufnahme zu den Jugendlichen und Familien
- (Wieder-) Integration in Schule, Ausbildung, Maßnahmen etc.

Unterstützungsangebote

- persönliche Beratung und Begleitung bei der Entwicklung schulischer und beruflicher Perspektiven
- individuelle Zukunfts- und Berufswahlplanung
- Unterstützung bei der Praktikums-, Ausbildungs- und Arbeitssuche
- Hilfen rund um die Bewerbung: vom Bewerbungsschreiben bis zum Arbeitsvertrag
- Hilfe bei der Lösung von Problemen am Übergang in die Arbeitswelt
- Begleitung zu Gesprächen bei der Arbeitsagentur, dem Jobcenter, dem Arbeitgeber etc.
- flexible und aufsuchende Termine möglich
- enge Zusammenarbeit mit Schulen, Betrieben und anderen Hilfen
- Entwicklung von Lösungen bei Konflikten während der Ausbildung

